



# 「プラス ドウ 元気っ子 通信」 3月号



ながさわ保育園 つどいの広場  
発行日平成 25 年 3 月 伊達、矢下

日にち 毎週 月・水・金 「祝日を除く」  
時間 午前 9 時 30 分から午後 2 時 30 分まで  
場所 ながさわ保育園支援センター (059-371-0151)

早いもので今年度も残すところ後1ヶ月。

4月からスタートして今年度も新しい出会いの場、育ちあう場となっていたように思います。

初めて遊びにこられたときに、支えがなければお座りができなかった子が、一人で歩き探索活動を楽しんだり、なかなかお友達と関わりがもてなかった子が、共通の玩具や遊びを通して関わりをもてるようになってきました。また、「体重があまり増えなくて・・・」「なかなかあんよができなくて・・・」「なかなか言葉が出ないんです・・・。」と育児の中でいくつかの心配を抱えていたお母さんも、遊びにみえていたお母さん方のアドバイスで「うちだけじゃないんだ・・・。いろんなお子さんがみえるんだ・・・。色々な成長の仕方があっていいんですね。」と気持ちを前向きに切り替え、笑顔でお話をされているお母さんを見てみると、子どもさん同士の刺激を受けての成長はもちろん、お母さん同士も色々な出会いを通して『お母さん』となっていられるのを感じました。今後とも、「プラス ドウ 元気っ子」が『ホッとできる場・出会える場・学び合える場』となっていけるよう担当となっている私たちも共に成長させていただき愛される場となるように頑張っていきたいと思いません。

4月になると、元気っ子に遊びに来ているお友達の多くが保育園や、幼稚園に入園されます。新しい環境の中へと飛び込んでいく子どもさんにとって、安全基地であるお母さんの笑顔は何よりのパワーの源。不安な思いはお子さんも察知し取り込んでしまいます。

一人ひとりその子なりのペースがありますので温かく見守ってあげてください。そして、頑張っている姿を見て褒めて認め言葉を十分にかけてあげてほしいと思います。心も体も丸ごと受けとめてあげることはとても大切なことです。これからも気楽に プラス ドウ 元気っ子を利用していただければと思います。

2月には、可愛いお雛様飾りを作りました。

地域のおじいちゃん、おばあちゃんにご協力いただきました。

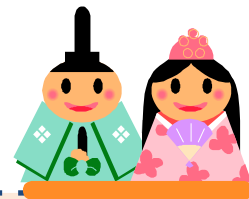

## 3月の予定

|        |     |        |              |         |
|--------|-----|--------|--------------|---------|
| 3月 8日  | (金) | 9:50~  | おしゃべり会       | 予約なし    |
| 3月 11日 | (月) | 10:00~ | 園内探検(見学)     | 予約各 10組 |
| 3月 18日 | (月) | 10:00~ |              |         |
| 3月 25日 | (月) | 9:30~  | 身長と体重を測りましょう | 随時      |

まだまだ、インフルエンザや、胃腸風邪などが流行しています。うがい・手洗いを十分に行い、部屋の換気、そして乾燥を防ぐ為に加湿も忘れないようにして、体調が優れないときは無理せず十分な栄養、休息を心がけたいものです。

**ゴミ・オムツ等は必ず持ち帰ってください。**